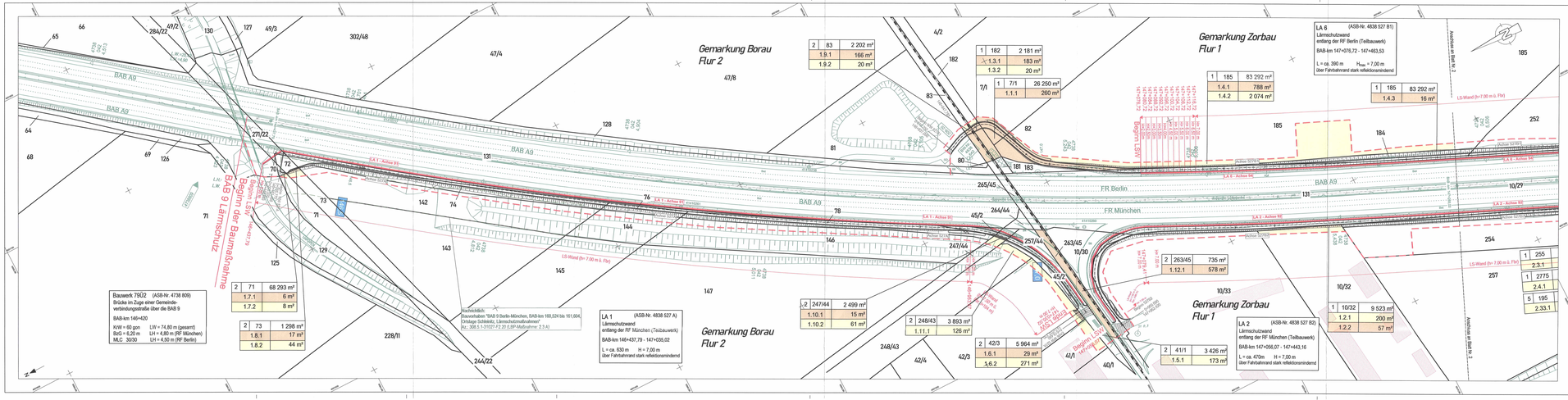


## Zeichenerklärung

**Grunderwerb**

- zu erwerbende Fläche
- vorübergehend in Anspruch zu nehmende Fläche
- 3 | 142 | 4 248 m² — Flur / Flurstück / Größe des Flurstückes
- 2.34.1 | 346 m² — lfd. Nr. im Grunderwerbsverzeichnis / Größe der Teilfläche; 2 Nr. des Grunderwerbsplanes; 34. lfd. Nr. des betroffenen Flurstückes; 1 Teilfläche eines Flurstückes
- Zusammengehörigkeitspfeil
- Gemarkungsgrenze
- Flurgrenze
- Flurstücksgrenze nach Grenzfeststellung (außerhalb / innerhalb des Baufeldes)
- 114/2 — Flurstücksnummer

**Sonstiges**

- Bestand
- Planung Verkehrsanlagen
- Baufeldgrenze

**Immissionsschutz**

- Lärmschutzwand (Höhe über Fahrbahnrand)

Vermessung:
TopScan GmbH / Glückaufvermessung GmbH
Referenzpkt. BVBC/Kaiserstraße Berlin

Kataster / Vervielfältigungs-Nr.:
ALKIS © GeoBasis-DE / SN-7692751-2021

| | | | |
|---|---|---|---|
| SSF Ingenieure AG<br>Beratende Ingenieure im Bauwesen<br>Schillerstraße 46<br>06114 Halle<br>www.ssf-ing.de | SSF Ingenieure | bearbeitet 29.03.2022 koma<br>freigegeben 29.03.2022 dee | Projekt-Nr. 71-1182 |
| Die Autobahn<br>Niederlassung Ost<br>Magdeburger Straße 51, 06112 Halle | | bearbeitet 03/2022 ti<br>freigegeben 03/2022 kno | Projekt-Nr. A.14574.00 |

| Nr. | Art der Änderung | Datum | Zeichen |
|---|---|---|---|
| | | | |

| | | | |
|---|---|---|---|
| Lagesystem | Gauß-Krüger 4/3DHDN (3°), Lagestatus 150 | Stand Kataster | 12/2021 |
| Höhensystem | DHHN 92, Höhenstatus 160 | Bestandsvermessung | 05/2016 |

# FESTSTELLUNGSENTWURF

Die Autobahn GmbH des Bundes

Unterlage / Blatt-Nr.: 10.1 / 1

Grunderwerbsplan Teil 1

BAB-km 146+437,79 bis 147+288,00

Straße / Abschnitt- /Nr. / Station: (von - bis): BAB 9

PROJIS-Nr.: –

Maßstab: 1 : 1000

## BAB 9, Berlin-München, km 146,50 - 149,50
## Lärmschutzmaßnahmen

aufgestellt:

Halle (Saale), 31.03.2022
Autobahn GmbH
des Bundes, NL Ost

gez. Dr. C. Ahner

Dr. C. Ahner
Geschäftsbereichsleiter Planung

Gültigkeit hat die Fassung des Dienstsiegels