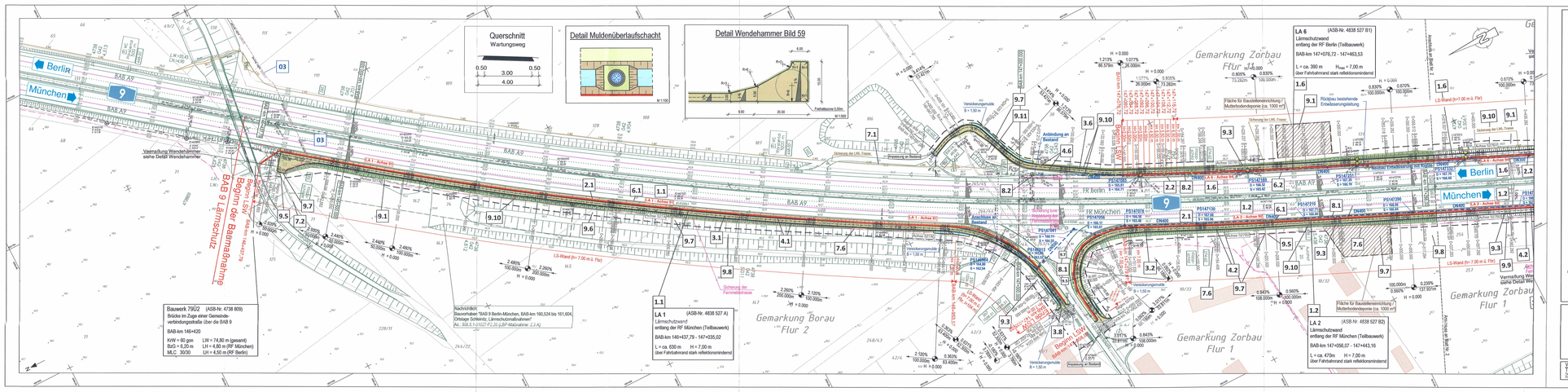
Querschnitt
Wartungsweg
0.50 3.00 0.50
4.00
Detail Muldenüberlaufschacht
Detail Wendehammer Bild 59
Berlin
München
BAB A9
BAB A9
Beginn der Baumschutzzone
Beginn der Lärmschutzzone
Vaemafüllung Wendehammer siehe Detail Wendehammer
Bauwerk 79U2 (ASB-Nr. 4738 809)
Brücke im Zuge einer Gemeindeverbindungsstraße über die BAB 9
BAB-km 146+420
KVW-Winkel 90 gon LW = 74,80 m (gesamt)
BzG = 6,20 m LH = 4,80 m (RF München)
MLC 30/30 LH = 4,50 m (RF Berlin)
Bauwerksliste:
Bauwerksliste "BAB 9 Berlin-München, BAB-km 160,524 bis 161,604, Anlage Schleiwitz, Lärmschutzmaßnahmen"
(Az.: 926.6.5-7/2.2.25 / gRP-Maßnahme: 2.2.A)
LA 1
(ASB-Nr. 4838 527 A)
Lärmschutzwand
entlang der RF München (Teilbauwerk)
BAB-km 146+437,79 - 147+035,02
L = ca. 630 m H = 7,00 m
über Fahrbahnrand stark reflektierenndend
LA 6
(ASB-Nr. 4838 527 B1)
Lärmschutzwand
entlang der RF Berlin (Teilbauwerk)
BAB-km 147+076,72 - 147+463,53
L = ca. 390 m H max = 7,00 m
über Fahrbahnrand stark reflektierenndend
LA 2
(ASB-Nr. 4838 527 B2)
Lärmschutzwand
entlang der RF München (Teilbauwerk)
BAB-km 147+056,07 - 147+443,16
L = ca. 470m H = 7,00 m
über Fahrbahnrand stark reflektierenndend
Gemarkung Borau Flur 2
Gemarkung Zorbau Flur 1
Gemarkung Zorbau Flur 1
Anbindung an Bestand
Rückbau bestehende Entwässerungsleitung
Fläche für Bauzeitenerrichtung / Mutterbodendeponie (ca. 1000 m²)
Sicherung der LWL-Trasse
Versickerungsmulde
Sicherung der Fernmeldetrasse
Anschluss an Bestand
Anschluss an Bestand
Versickerung im Bestand
Versickerung im Bestand
Versickerung im